



Bibban Lindberg, Camilla Lindberg och Anna Bergendahl Ärtlig njuter av utsikten över sjön från den stora samlingshallen. Där hoppas de få in någon verksamhet.



Ett gammalt handtag har bevarats på dörren ut mot terrassen.



I trapphuset är de gamla trappräckena kvar och ljugarbänken kan ge upphov till ett och annat samtal.

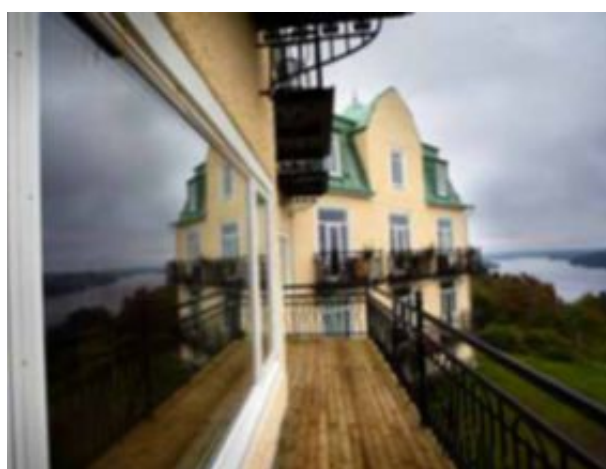

Från den stora balkongen utanför samlingslokalen är utsikten vidsträckt. De gamla balkongräckena finns kvar och bidrar till den gammaldags karaktären.

fantastisk utsikt nästan till Borås.

– I det här rummet har Finlands president Mannerheim bott och en våning ner bodde Selma Lagerlöf, säger han.

Ahti Niemelä har arbetat på Hultafors hälsocenter i tio år och Camilla Lindberg säger att han är en riktig klippa som vet det mesta.

– Det var tråkigt att se hur byggnaden gick ner sig under några år, säger han. Jag trodde aldrig att det kunde bli så här bra till sist. Sjöutsikten har en lugnande inverkan på alla.

Förutom i hans lägenhet får BT även ta en titt i paret Lebedevs lägenhet med en nybyggd stor balkong åt

nordost. Där har man behållit det gamla trägolvet i en del av vardagsrummet och fogat samman det med ett nylagt trägolv – allt för att bevara så mycket man kan av det gamla. Paret Lebedev bodde också i 1970-talsdelen men tog chansen att flytta in i den gamla huvudbyggnaden.

I samband med att byggnaderna städades ut har Charmillatoppen sparat en del gammal apparatur från värden som en gång bedrevs, kryckor, en gammal rullstol, ett skelett och liknande. Planer finns att göra en permanent utställning om husets historia.

Nästa steg i Hultafors

hälsocenter blir att hitta en användning för den gamla samlingshallen/mat-salen med sin enorma öppna spis och pampiga trappa. Det stora gamla restaurangköket finns kvar så det skulle finnas förutsättningar för en restaurang.

– Det vore roligt om byggnaden kunde bli en samlingspunkt för hela Hultafors, säger Anna Bergendahl Ärtlig.



TEXT
ANNE ENGSTRÖM
anne.engstrom@bt.se
033-20 60 51



FOTO
LARS-ÅKE GREEN
lars-ake.green@bt.se
033-700 07 29

FAKTA

Hultafors hälsocenter

Hultafors hälsocenters huvudbyggnad uppfördes 1906 och har därefter byggts till i etapper. 2002 sålde Adventistsamfundet Hultafors hälsocenter med verksamhet och 2004 såldes alla fastigheter.

Efter några ägarbyten ligger nu driften av bostäderna i Hultafors hälsocenter i fastighetsbolaget Charmillatoppen bildat av Borås företagen Charmilla, Olofssons bygg och Elkontakt.

Ny tågstation kan innebära 1 000 bostäder

Nästa år drar den stora Sverigeförhandlingen igång. Beroende på vad beslutet till slut blir kan det innebära nya bostadsområden i Ulricehamn.



Under 2016 och 2017 kommer Sverigeförhandlingen att genomföras. Då bestäms bland annat Götalandsbanans sträckning genom Ulricehamn.
FOTO: ANTON HEDBERG/ARKIV

ULRICEHAMN. Det finns fortfarande många osäkerheter med Sverigeförhandlingen men det går ändå framåt. Det var i korthet budskapet från kommunchef Håkan Sandahl som under torsdagens kommunfullmäktigemöte passade på att informera om arbetet med den stundande Götalandsbanan. Höghastighetsjärnvägen är en del av ett större regeringsbeslut som syftar att knyta ihop Stockholm, Göteborg och Malmö.

Planen från Ulricehamnspolitikerna har hela tiden varit att satsa på ett centrurnära stationsläge norr om Åsunden. Om så blir fallet tror Håkan Sandahl att det kan innebära en stor nytta för kommunen.

Det finns flera områden inom en kilometers radie från det tänkta stationsläget där kommunen inte har tänkt att bygga bostäder i det tempo som nu skulle kunna bli aktuellt, säger han.

Han berättade vidare att det inom de närmaste 20 åren planeras för ungefär 4 000 bostäder i kommunen.

I centralorten fanns

det en planering utan Götalandsbanan för 700 bostäder. Men vi tror att med en höghastighetsjärnväg blir det 1 000 ytterligare bostäder. Det är en väsentlig nytta, men med det kommer också kostnader för bland annat infrastruktur.

Han passade samtidigt på att slänga in en brasklapp.

– **Men om** vi inte får några tåg som går de tider då folk vill pendla då är det ingen nytta. Då är det en onytt. Och kommer spårkapaciteten att räcka till? Grundscenariot som Trafikverket hittills räknat på är två spår härifrån och vidare in mot Göteborg. Det tror inte vi räcker alls. Åtminstone mellan Borås och Göteborg krävs det fyra spår för att man ska kunna hantera alla stopp. Det här är saker som vi kommer att föra in i förhandlingen.

STEFAN BJARNEFORS

UTSTÄLLNING



FOTO: ANNE ENGSTRÖM



HJÄRTAN. I går var det vernissage på Galleri Gyllene Hinden i Hindås på Helén Liz Stenbergs utställning ”I huvudet på en skata fortsätter”, men skatorna fick ge plats åt hjärtan. Temat i utställningen är att i allt finns plus och minus samtidigt. Även ur det onda kommer något gott, som ett guldhjärta tittar ut.